

Ansicht Süd \_ 1:100  
± 0,00 = + 478,27 über DHHN 2016

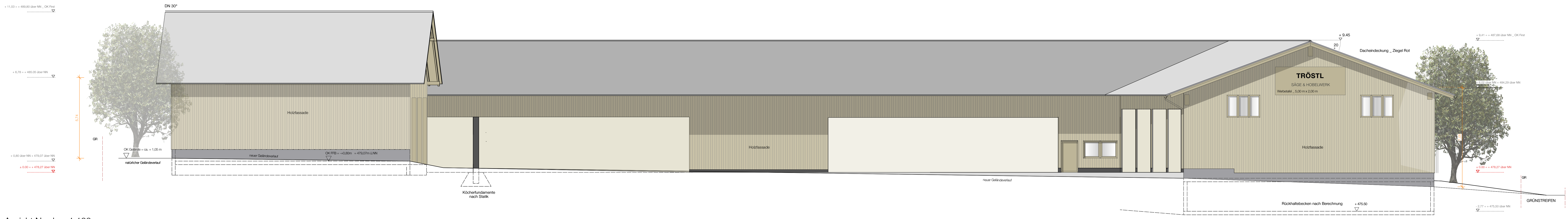

Ansicht Nord \_ 1:100  
± 0,00 = + 478,27 über DHHN 2016



Ansicht Ost \_ 1:100  
± 0,00 = + 478,27 über DHHN 2016



Ansicht West \_ 1:100  
± 0,00 = + 478,27 über DHHN 2016

**NEUBAU EINER PRODUKTIONS- UND LAGERHALLE**  
**GRUNDSTÜCK**  
 Gemarkung Obertaufkirchen | Landkreis Mühldorf a. Inn | Bezirk Oberbayern  
 Straße Dieselstraße | 84419 Obertaufkirchen  
 Fl.Nr. 924/1 | Fläche 6510 m²

Bauherr <b>Tröstl Säge- und Hobelwerk GmbH &amp; Co. KG</b> Dieselstraße 10 D - 84419 Obertaufkirchen	U: + 49 8082 1608 E: info@troestl-saegewerk.de	Unterschrift
Architekt Hr. Dipl.-Ing. M.Sc. Martin Hackl Ringstraße 1 D - 84564 Oberbergkirchen	T: + 49 88637 98 99 505 E: contact@martinhackl.de	Digitale Unterschrift 
Behörde Gemeinde Obertaufkirchen Am Sportplatz 5 D - 84419 Obertaufkirchen	T: + 49 80882 9303 - 0 E: gemeinde@obertaufkirchen.de	Unterschrift
Nachbar - Fl.Nr. 131/04 - Gemarkung Obertaufkirchen Gemeinde Obertaufkirchen Am Sportplatz 5 D - 84419 Obertaufkirchen		Unterschrift
Nachbar - Fl.Nr. 924 - Gemarkung Obertaufkirchen Hr. Kirschner Martin Mimmelheim 7 D - 84419 Obertaufkirchen		Unterschrift
Nachbar - Fl.Nr. 926 - Gemarkung Obertaufkirchen Hr. Gschlöber Florian Christoph Mimmelheim 5a D - 84419 Obertaufkirchen		Unterschrift
Nachbar - Fl.Nr. 926/19 - Gemarkung Obertaufkirchen Gemeinde Obertaufkirchen Am Sportplatz 5 D - 84419 Obertaufkirchen		Unterschrift

<b>BAUVORLAGE</b> 4 von 4	erstellt geprüft	mh   12.07.2023
<b>Ansichten</b>	Maßstab Blattformat Projektnummer Plannummer	1:100 A0 - 841 / 1189 000-A-E_AN-001-0-F