

1:500

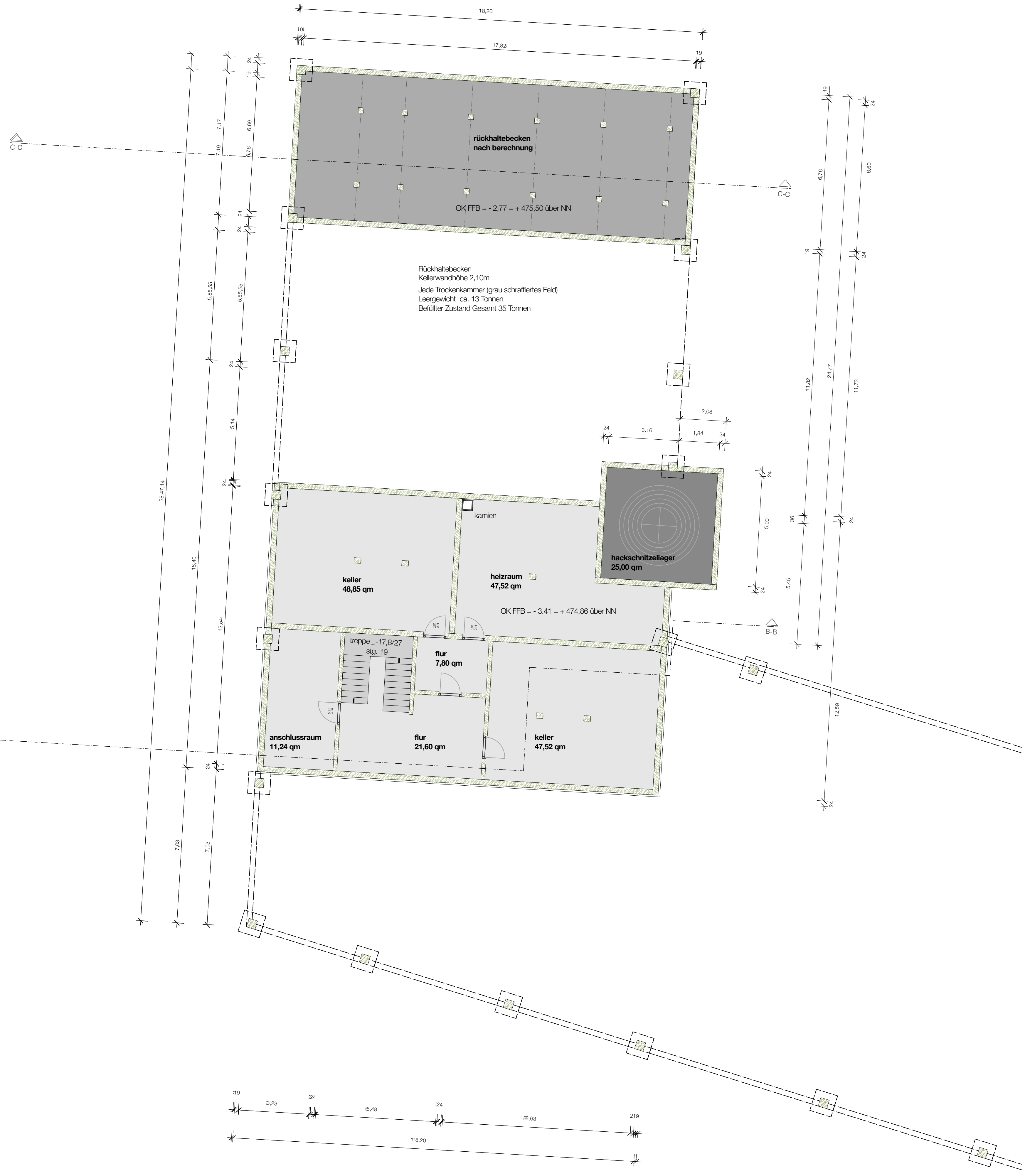

E-1_ 1:100
x 0,00 = + 478,27 über DHHN 2016



E1_ 1:100
x 0,00 = + 478,27 über DHHN 2016

NEUBAU EINER PRODUKTIONS- UND LAGERHALLE

GRUNDSTÜCK
Gemarkung Obertaufkirchen | Landkreis Mühldorf a. Inn | Bezirk Oberbayern
Straße Dieselstraße | 84419 Obertaufkirchen
Fl.Nr. 924/1 | Fläche 6510 m²

Bauherr Tröstl Säge- und Hobelwerk GmbH & Co. KG Dieselstraße 10 D - 84419 Obertaufkirchen	Unterschrift t: + 49 8082 1608 e: info@troestl-saegewerk.de
Architekt Hr. Dipl.-Ing. M.Sc. Martin Hackl Ringstrasse 1 D - 84564 Oberbergkirchen	Unterschrift / Stempel t: + 49 88637 98 99 505 e: arch@haeckl-architekten.de
Behörde Gemeinde Obertaufkirchen Am Sportplatz 5 D - 84419 Obertaufkirchen	Digitaler Unterschriftenstempel t: + 49 80882 9303 - 0 e: gemeinde@obertaufkirchen.de
Nachbar - Fl.Nr. 1310/4 - Gemarkung Obertaufkirchen Gemeinde Obertaufkirchen Am Sportplatz 5 D - 84419 Obertaufkirchen	Unterschrift
Nachbar - Fl.Nr. 924 - Gemarkung Obertaufkirchen Hr. Kirschner Martin Mimmelheim 7 D - 84419 Obertaufkirchen	Unterschrift
Nachbar - Fl.Nr. 926 - Gemarkung Obertaufkirchen Hr. Geisböcker Florian Christoph Mimmelheim 5a D - 84419 Obertaufkirchen	Unterschrift
Nachbar - Fl.Nr. 926/19 - Gemarkung Obertaufkirchen Gemeinde Obertaufkirchen Am Sportplatz 5 D - 84419 Obertaufkirchen	Unterschrift

BAUVORLAGE
2 von 4

erstellt mh | 12.07.2023
geprüft

Grundriss E-1 + E1

Maßstab 1:100
Blattformat A0_841/1169
Projektnummer
Plannummer 000-A-E-GR_E-1+E1-001-0-F