

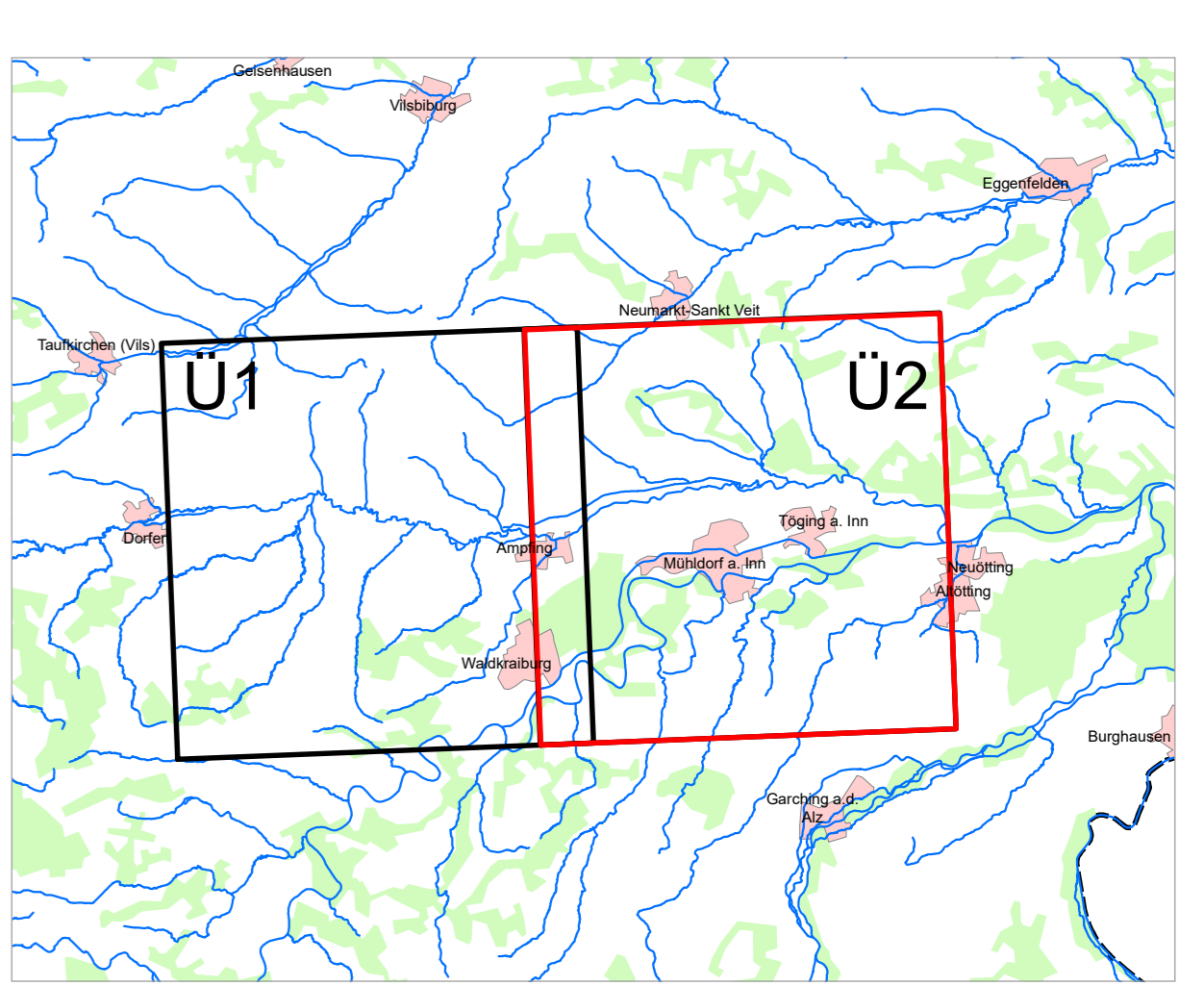

- Legende**
- festgesetztes Überschwemmungsgebiet
  - Landkreis
  - Gemeinde
  - Blattsnitte

**Hinweis:**  
 Durch Verschlüsselung und Verkleinerung der Durchlässe vom Autobahndamm, sind im Bereich Mößling / Frixing keine Wohnbebauung mehr im Ü-Gebiet. Betroffen sind die Pläne K14 bis K16.



<p>Geobasisdaten: Amtliches Liegenschaftskatasterinformationssystem (ALKIS) 1:1000          © Bayerische Vermessungsverwaltung Informationssystem Wasserwirtschaft</p>		
<p>Vorhaben: Gew I und Gew II, Isen Fluss-km 9,400 bis 44,200          Festsetzung des Überschwemmungsgebiets</p>		
<p>Vorhabensträger: Wasserwirtschaftsamt Rosenheim          Landkreis: Mühldorf am Inn          Gemeinde: Mettenheim, Mühldorf am Inn, Niederbergkirchen, Eharting</p>		<p>Anlage: <b>2.2</b>          Plan-Nr.: <b>Ü2</b></p>
<p>Maßstab: 1:25.000</p>	<p>Übersichtskarte</p>	<p>Ausgabe vom: 08.09.2023          Ersatz für: 22.05.2019          Ursprung: 22.05.2019</p>
<p><b>Wasserwirtschaftsamt Rosenheim</b></p>		
<p>Entwurfsverfasser: gez. Dr. Hafner          Datum: 08.09.2023</p>	<p>gezeichnet: 05.09.23 Krieger          geprüft: 07.09.23 Stubbs</p>	<p>Datum, Name          16.03.23 Krieger</p>