



**Amt für Digitalisierung, Breitband und Vermessung
Mühldorf a.Inn**

Stadtplatz 48
84453 Mühldorf a.Inn

Flurstück: 27
Gemarkung: Oberornau

Gemeinde: Obertaufkirchen
Landkreis: Mühldorf a.Inn
Bezirk: Oberbayern

Auszug aus dem Liegenschaftskataster

Flurkarte 1 : 1000
zur Bauvorlage nach § 7 Abs. 1 BauVorIV
Erstellt am 23.05.2023

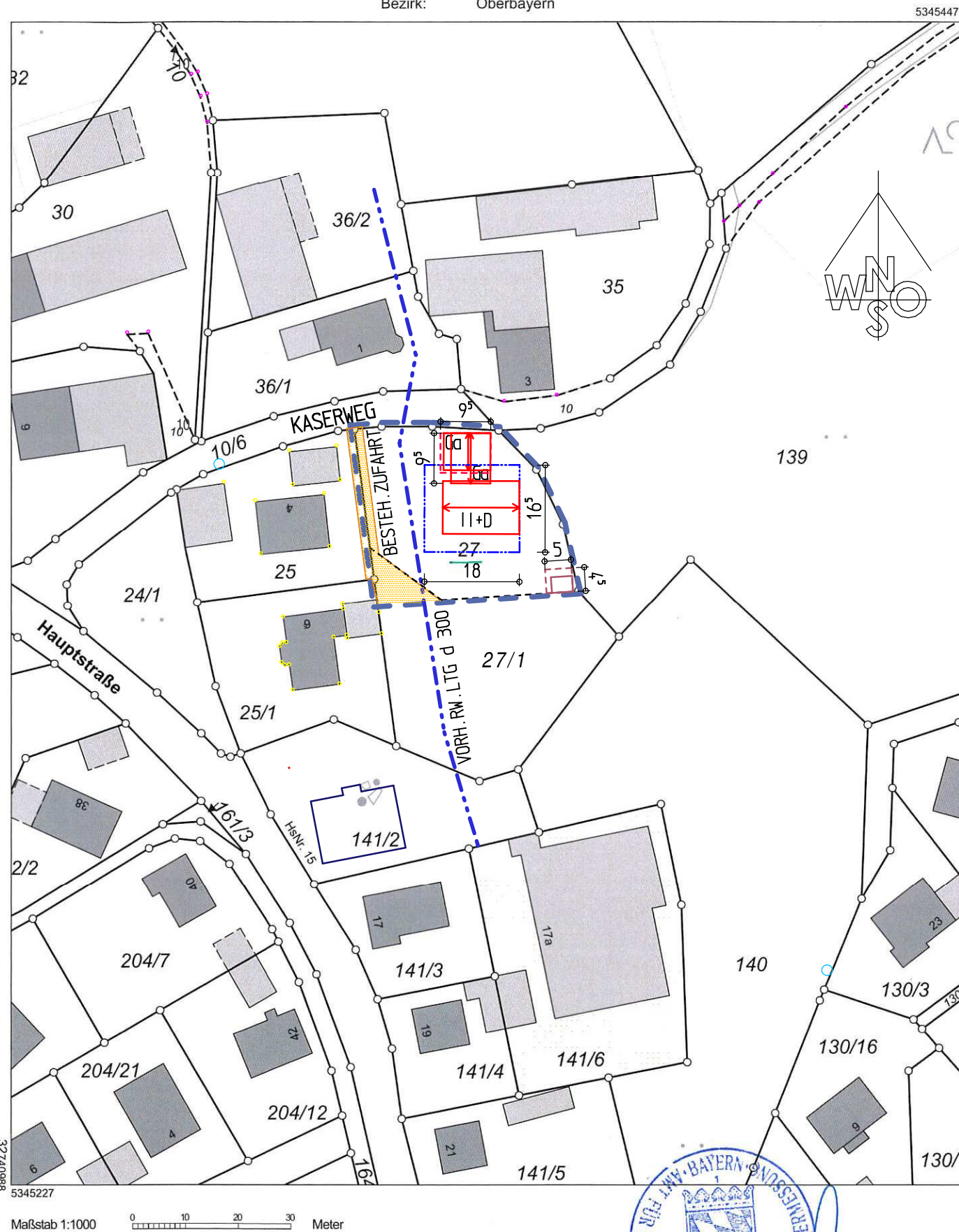

LEGENDE

PLANZEICHEN

- RÄUMLICHER GELTUNGSBEREICH DER ERGÄNZUNGSSATZUNG
- GRENZE NEUES BAUGRUNDSTÜCK
- BAUGRENZE MAX. 16.5/18 m
- BAUGRENZE GARAGE
GARAGENGROSSE MAX 7 x 9 m
GARAGENSTELLUNG ALTERNATIV LÄNGS BZW. QUER
- VORH. REGENWASSERLEITUNG d 300

HINWEISE

- BESTEHENDE GRUNDSTÜCKSGRENZE
- BESTEH. ZUFAHRT ZU HS. NR. 9 UND HINTERLIEGER GRST. FL. NR. 27/1
- VORHANDENE GEBÄUDE
- GARAGE
- 2 GESCHOSSE u. DG, DG KEIN VOLLGESCHOSS
- FLURNUMMER
- VORGESCHLAGENES WOHNHAUS
MAX. 12x16 m, MAX. 2WE
- VARIANTEN DER GARAGENSTELLUNG (LÄNGS-QUER)
MAX. 7x9 m
- NEBENGEBÄUDE (GERÄTESCHUPPEN)
MAX. 12 m²

LAGEPLAN ZUR
ERGÄNZUNGSSATZUNG
"OBERORN AU-KASERWEG "

M = 1 : 1000

GEMEINDE OBERTAUFKIRCHEN
LANDKREIS MÜHL DORF AM INN

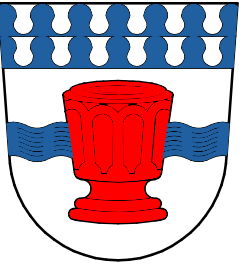

PLANFERTIGER:

A. Maier

	ARCHITEKT DIPL.ING.FH
	ANDREAS MAIER STIERBERG 7 84419 OBERTAUFKIRCHEN
	TELEFON: 08082-1612 TELEFAX: 08082-5523 MAIL: architekt.a-maier@t-online.de

VORENTWURF v. 28.06.2024

ENTWURF v. 29.08.2024

.....
Franz Ehgartner
1, Bürgermeister