

ÜBERSICHTSPLAN

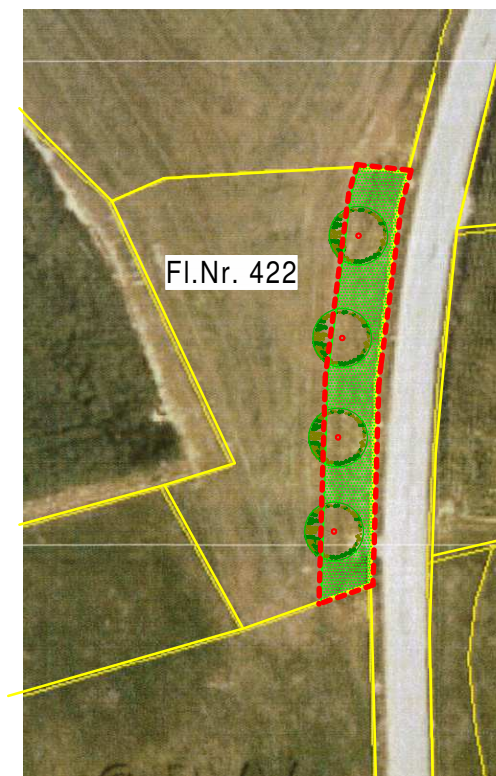

GRUNDSTÜCK
ERGÄNZUNGS-
SATZUNG

GRUNDSTÜCK
FÜR AUS-
GLEICHSFLÄCHE



Fl.Nr. 422



Fl.Nr. 422 ca. 6,5
ca. 54m

DARSTELLUNG AUSGLEICHSFLÄCHE
M ca. 1 : 1000

GENEHMIGUNGSPFLICHTIGE
GRUNST.FLÄCHE 1.080 m²

Bei Faktor 0.3
Ausgleichsfläche 325 m²

AUSGLEICHSFLÄCHE ZUR
ERGÄNZUNGSSATZUNG
"OBERORNAU-KASERWEG"

M ca. 1 : 5000 / 1 : 1000

GEMEINDE OBERTAUFKIRCHEN
LANDKREIS MÜHLDORF AM INN

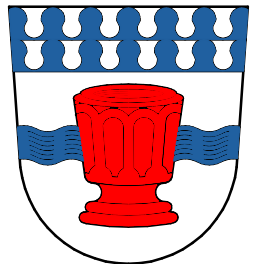

PLANFERTIGER:

A. Maier

ARCHITEKT DIPL.ING.FH

ANDREAS MAIER
STIERBERG 7
84419 OBERTAUFKIRCHEN

TELEFON: 08082-1612
TELEFAX: 08082-5523
MAIL: architekt.a-maier@t-online.de

VORENTWURF v. 28.06.2024

ENTWURF v. 29.08.2024

.....
Franz Ehgartner
1, Bürgermeister

LEGENDE PLANZEICHEN

RÄUMLICHER GELTUNGS-
BEREICH DER
AUSGLEICHSFLÄCHE

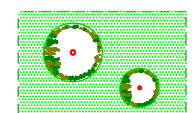

AUSGLEICHSFLÄCHE-
STREUOBSTWIESE
HEIMISCHE OBST-
BÄUME U. STRÄUCHER
SIEHE AUCH
TEXTLICHE FEST-
SETZUNGEN ZUR
AUSGLEICHSFLÄCHE